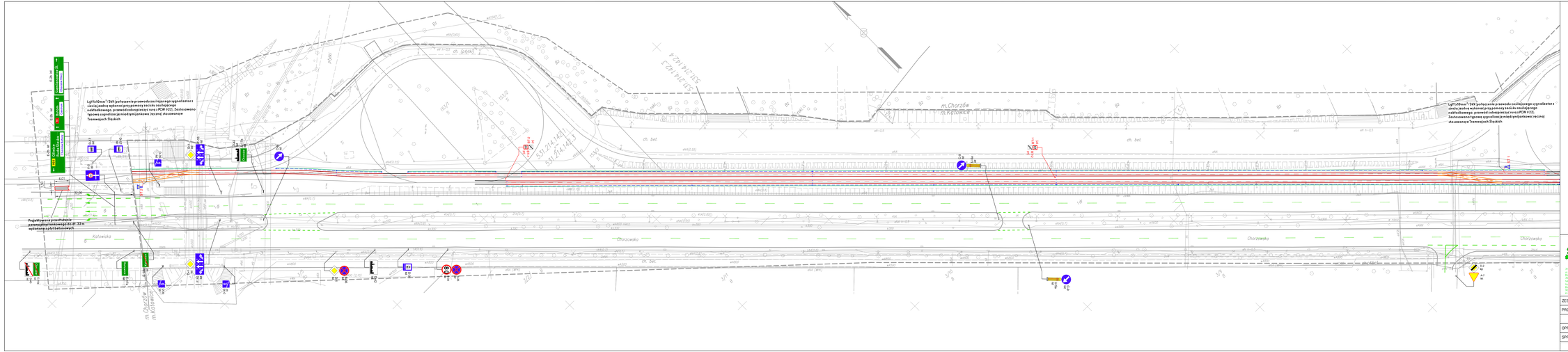
Lgf 5/50mm²/3kV połączenie przewodu zasilającego sygnalizatora z cieciu jedna wykonać przy pomocy zaciku zasilającego nakładkowego, przewód zabezpieczyć rurą PCW 422. Zastosowano typową sygnalizację międzynarodową (wzorzec) stosowaną w Tramwajach Śląskich
Projektowana przedłużka pomocą płytkołożowego dł. 33 m wykonana z płyt betonowych
m.Chorzów
m.Katowice
Katowicka
Chorzowska
Chorzowska
Chorzowska
ch. bet.
ch. bet.
S3/214+42.3
S3/214+42.4
S3/214+42.5
S3/214+42.6
S3/214+42.7
S3/214+42.8
S3/214+42.9
S3/214+43.0
S3/214+43.1
S3/214+43.2
S3/214+43.3
S3/214+43.4
S3/214+43.5
S3/214+43.6
S3/214+43.7
S3/214+43.8
S3/214+43.9
S3/214+44.0
S3/214+44.1
S3/214+44.2
S3/214+44.3
S3/214+44.4
S3/214+44.5
S3/214+44.6
S3/214+44.7
S3/214+44.8
S3/214+44.9
S3/214+45.0
S3/214+45.1
S3/214+45.2
S3/214+45.3
S3/214+45.4
S3/214+45.5
S3/214+45.6
S3/214+45.7
S3/214+45.8
S3/214+45.9
S3/214+46.0
S3/214+46.1
S3/214+46.2